

छायाचित्र आणि स्वाक्षरी अपलोड
करण्यासाठी टप्पे

URL :

www.mahampsc.mahaonline.gov.in

वापरकर्त्यांचे नाव आणि पासवर्ड भरून लॉगिन करा

File Edit View History Bookmarks Tools Help

लॉग इन-एम.पी.एस.सी. ऑनलाइन...

https://mahampsc.mahaonline.gov.in/MPSC/MPSCHome.aspx

मुख्य पृष्ठ | अ++ अ+ अ अ- अ- अ अ English

मुख्य विषयाकडे जा | दिशादर्शकाकडे जा

महाऑनलाईन मर्यादित

महाराष्ट्र राज्य शासन आणि टाटा कन्सल्टन्सी सर्विसेस यांचा संयुक्त उपक्रम

महाराष्ट्र लोकसेवा आयोग ऑनलाईन अर्ज प्रणाली

नवीन वापरकर्त्यांची नोंदणी

लॉग इन

यूजर नेम
RavindraGangurde

पासवर्ड
.....

लॉग इन

पासवर्ड विसरलात ?

ताज्या बातम्या (1)

1. इच्छुक पदासाठी अर्ज करण्यासाठी कृपया प्रोफाइल निर्माण करा/अद्ययावत करा.

महाऑनलाईन हेल्पलाईन

उमेदवार मार्गदर्शक तत्वे

022-61316400

support@mahaonline.gov.in

suvidha.mahaonline.gov.in

ऑनलाईन अर्ज करण्यासाठी सूचना संच (फाइल आकार : 1.79 MB)

पॉप अप ब्लॉकर मार्गदर्शन (फाइल आकार : 836.22 KB)

पासवर्ड विसरलात (फाइल आकार : 209.14 KB)

संपर्काची वेळ : सोमवार ते शुक्रवार स. 9.00 ते रात्री 8.00 , शनिवार व रविवार स. 9:30 ते रात्री 6.30

स्पर्धा परीक्षा

जाहिरात क्र.	पदाचे नाव	अर्ज करण्याचा दिनांक	अर्ज करण्याचा अंतिम दिनांक	स्थिती
208/2014	विक्रीकर निरीक्षक (पूर्व) परीक्षा-2014	05-11-2014	25-11-2014	जाहिरात पहा (फाइल आकार:483.35KB)

सरळसेवा भरती

जाहिरात क्र.	पदाचे नाव	अर्ज करण्याचा दिनांक	अर्ज करण्याचा अंतिम दिनांक	स्थिती
207/2014	वरिष्ठ भूवैज्ञानिक, भूविज्ञान व खनिकर्म संचालनालय, महाराष्ट्र खनिकर्म सेवा, गट-अ	21-10-2014	10-11-2014	जाहिरात पहा (फाइल आकार:287.91KB)
206/2014	उपसंचालक, भूविज्ञान व खनिकर्म संचालनालय, महाराष्ट्र खनिकर्म सेवा, गट-अ	21-10-2014	10-11-2014	जाहिरात पहा (फाइल आकार:289.59KB)
205/2014	सहायक (विधी) (अराजपत्रित), सामान्य राज्य सेवा, गट-ब	21-10-2014	10-11-2014	जाहिरात पहा (फाइल आकार:285.74KB)

1:16 PM 11/10/2014

प्रोफाइल निर्मिती या बटनावर क्लिक करा

File Edit View History Bookmarks Tools Help

मुख्य पृष्ठ

https://mahampsc.mahaonline.gov.in/MPSC/User.aspx

Welcome RavindraGangurde ! लॉग आउट | पासवर्ड बदला | मुख्य पृष्ठ | अ++ अ+ अ अ- अ- अ अ English

मुख्य विषयाकडे जा | दिशादर्शकाकडे जा

महाराष्ट्र ऑनलाईन मर्यादित

महाराष्ट्र राज्य शासन आणि टाटा कन्सल्टन्सी सर्विसेस यांचा संयुक्त उपक्रम

महाराष्ट्र लोकसेवा आयोग ऑनलाईन अर्ज प्रणाली

मुख्य पृष्ठ प्रोफाइल निर्मिती ऑनलाईन अर्ज माझे खाते मदत

अर्ज सादर करण्याचे टप्पे

अर्ज सादरीकरण प्रक्रिया

अर्ज सादरीकरणाचे चार टप्पे आहेत.

1. प्रोफाइलची निर्मिती / अद्ययावत करणे
2. अर्ज सादरीकरण
3. शुल्क भरणा (माझे खाते या विभागात हा पर्याय उपलब्ध आहे)
4. केंद्र निवड (फक्त स्पर्धात्मक परीक्षांच्या बाबतीत) (माझे खाते या विभागात हा पर्याय उपलब्ध आहे)

तपशीलवार टप्पे

- तुम्ही नवीन वापरकर्ता असल्यास महाराष्ट्र लोकसेवा आयोगाच्या संकेतस्थळावर लॉग इन करण्यासाठी यूजर नेम आणि पासवर्ड निर्माण करा.
- महाराष्ट्र लोकसेवा आयोगाच्या संकेतस्थळावर लॉग इन केल्यानंतर आपल्या संपूर्ण प्रोफाइलमध्ये विचारलेल्या माहितीची नोंद करा. प्रोफाइलमध्ये माहितीची नोंद करायला सुरुवात करण्यापूर्वी तुमचे छायाचित्र (आकार - रुंदी ३.५ सेमी, उंची ४.५ सेमी) आणि स्वाक्षरी (आकार - रुंदी ३.५ सेमी, उंची १.५ सेमी) स्कॅन करून सज्ज राहा. प्रतिमा केवळ जेपीजी स्वरूपातच असाव्यात आणि ५० केबी पेक्षा मोठ्या नसाव्यात.

ताज्या बातम्या (1)

1: इच्छुक पदासाठी अर्ज करण्यासाठी कृपया प्रोफाइल निर्माण करा/अद्ययावत करा.

द्वारे तपशीलवार प्रक्रिया "अर्ज करण्यासाठी रोशे क्लिक करा" या टप्प्यावर क्लिक करा

EN 12:39 PM 11/10/2014

पायरी ६ - छायाचित्र/स्वाक्षरी अपलोड वर क्लिक करा नंतर browse या बटनावर क्लिक करा

File Edit View History Bookmarks Tools Help

छायाचित्र / स्वाक्षरी अपलोड

https://mahampsc.mahaonline.gov.in/MPSC/Forms/PhotoSignForm.aspx

Welcome RavindraGangurde ! लॉग आउट | पासवर्ड बदला | मुख्य पृष्ठ | अ++ अ+ अ- अ-- अ अ English

मुख्य विषयाकडे जा | दिशादर्शकाकडे जा

महा ऑनलाईन मर्यादित

महाराष्ट्र राज्य शासन आणि टाटा कन्सल्टन्सी सर्व्हिसेस यांचा संयुक्त उपक्रम

महाराष्ट्र लोकसेवा आयोग ऑनलाईन अर्ज प्रणाली

प्रोफाइल स्थिती : अपूर्ण

मुख्य पृष्ठ ऑनलाईन अर्ज माझे खाते मदत

"पुढील टप्प्यामध्ये प्रवेश करण्यापूर्वी खालील जतन करण्यासाठी "जतन करा" बटनावर क्लिक करा."

पायरी 1 : वैयक्तिक माहिती	पायरी 2 : संपर्क तपशील	पायरी 3 : इतर माहिती	पायरी 4 : शैक्षणिक अर्हता	पायरी 5 : अनुभव	पायरी 6 : छायाचित्र / स्वाक्षरी अपलोड
------------------------------	---------------------------	-------------------------	------------------------------	--------------------	--

छायाचित्र व स्वाक्षरी अपलोड

छायाचित्र Photo	छायाचित्र अपलोड	Browse_ No file selected. ←
स्वाक्षरी Sign	स्वाक्षरी अपलोड	Browse_ No file selected.

सूचना :

अपलोड केलेल्या प्रतिमेचा आकार 50 के बी पेक्षा जास्त असू नये.

छायाचित्राची उंची 4.5 सें. मी पेक्षा अधिक असू नये.

छायाचित्राची रुंदी 3.5 सें. मी पेक्षा अधिक असू नये.

समावेश करा

EN 12:39 PM 11/10/2014

छायाचित्र निवडून ओपन या बटनावर क्लिक करा

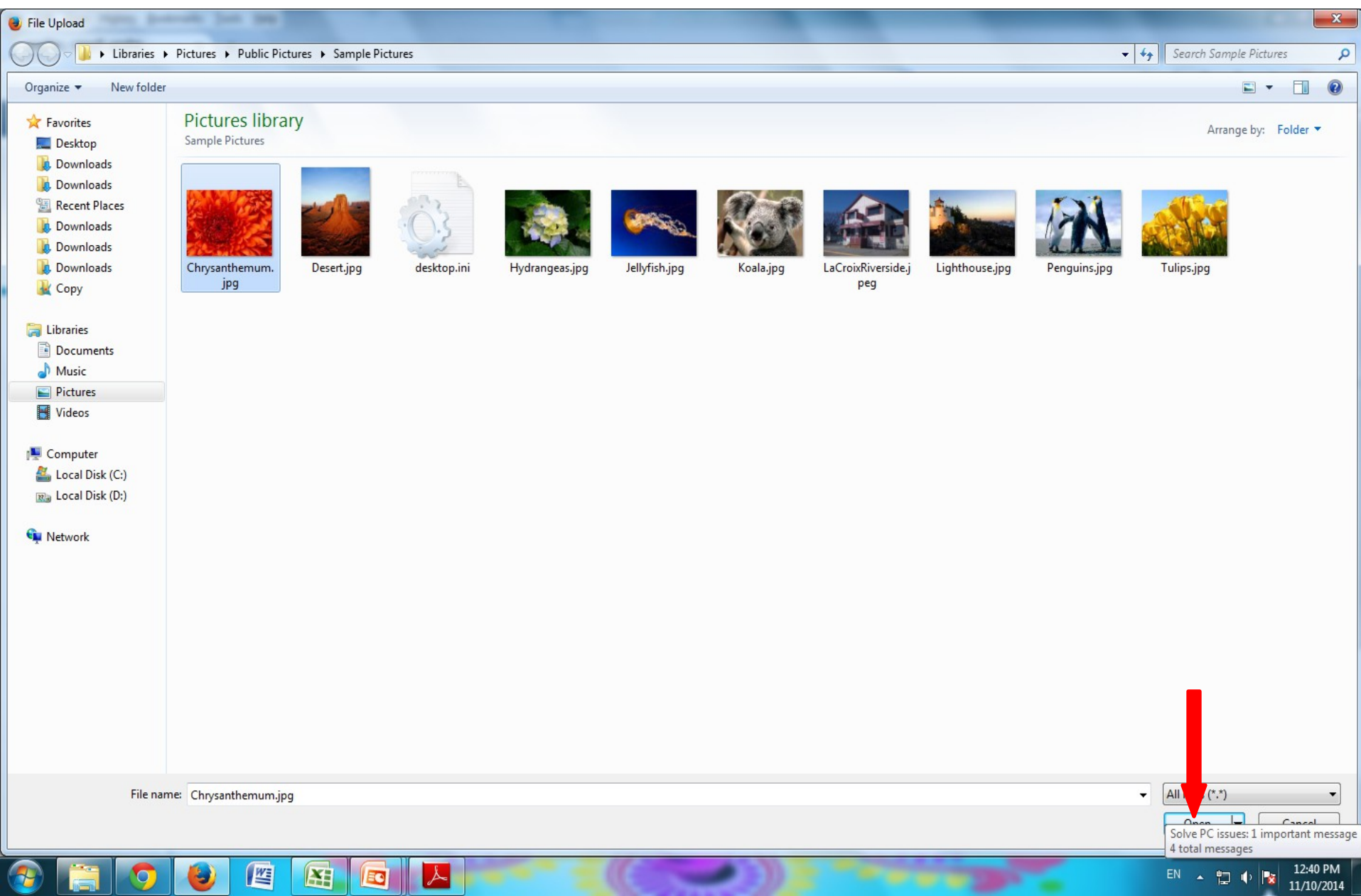

छायाचित्र ५० केबी पेक्षा जास्त असू नये

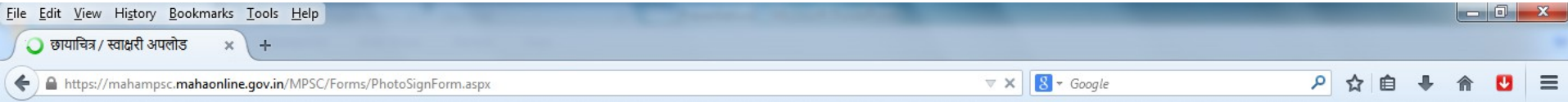

छायाचित्र : अपलोड केलेल्या प्रतिमेचा आकार 50 के बी पेक्षा जास्त असू नये.

OK

Transferring data from mahampsc.mahaonline.gov.in...



EN 12:41 PM 11/10/2014

छायाचित्र पेंट मध्ये ओपन करून Resize वरती क्लिक करा

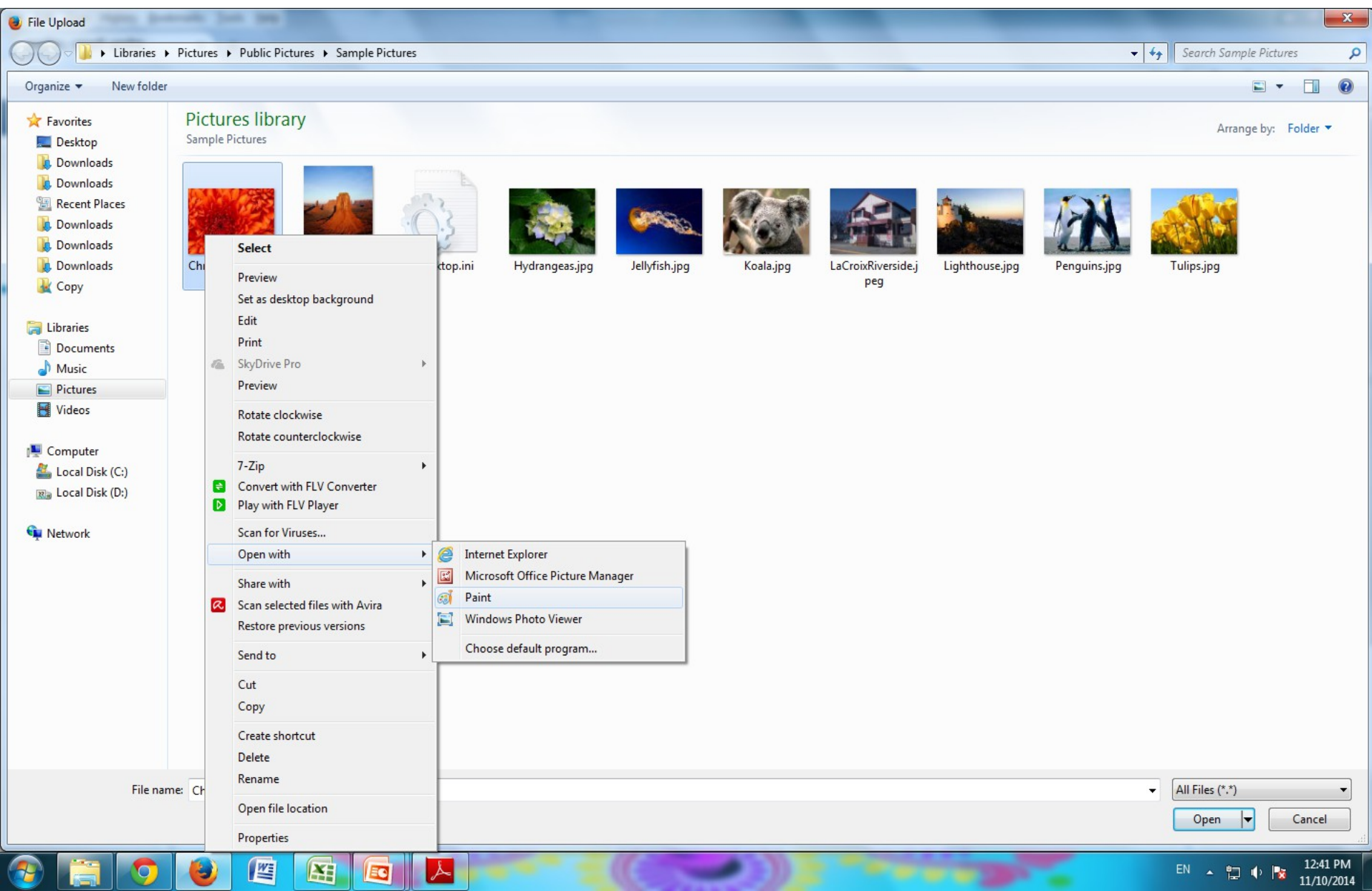

१. Pixels वरती क्लिक करा
२. Maintain aspect ratio unmark करा
३. Horizontal मध्ये 130 Pixels
४. Vertical मध्ये 170 Pixels

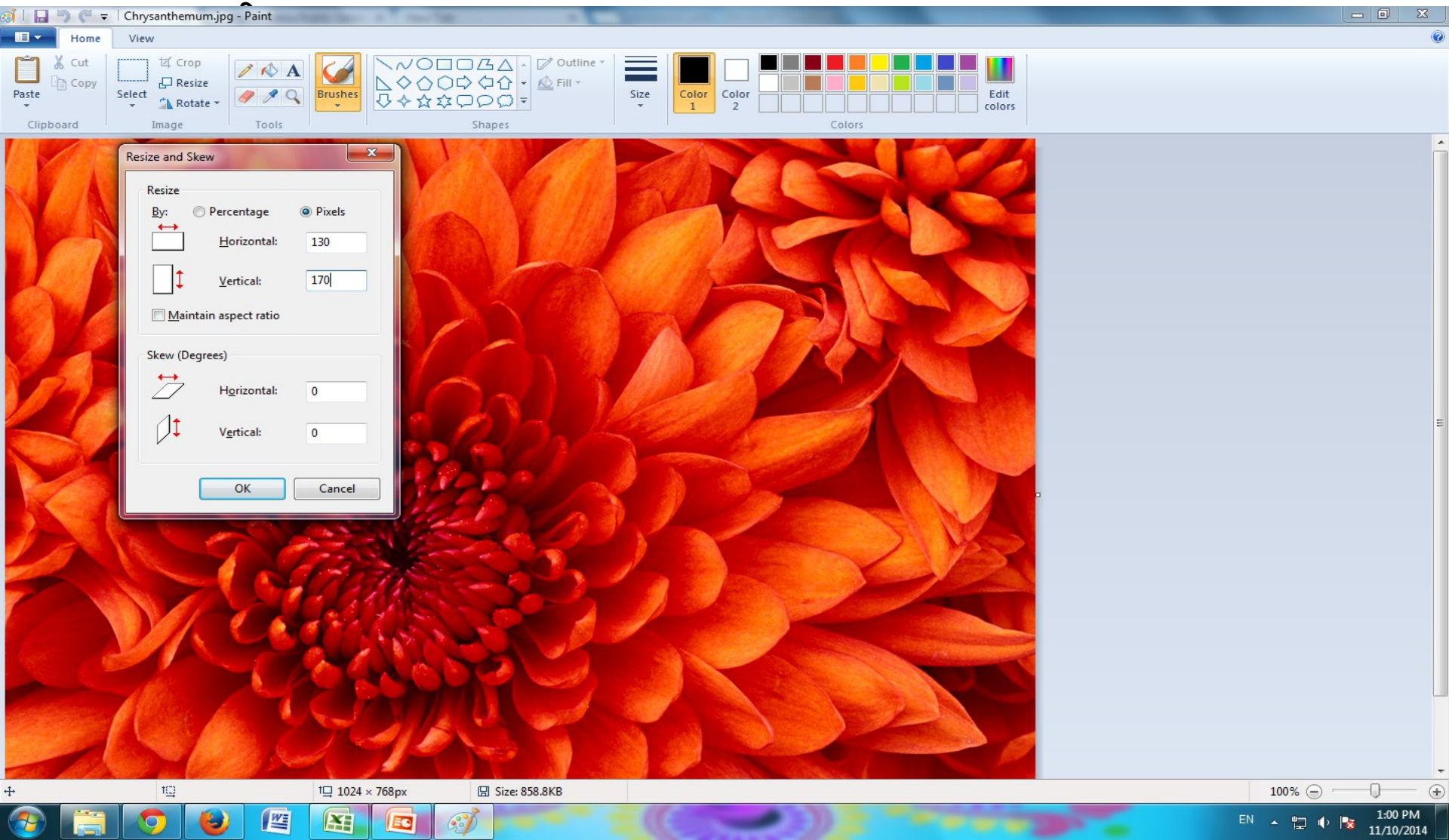

छायाचित्र क्रॉप झाल्यानंतर असे दिसेल

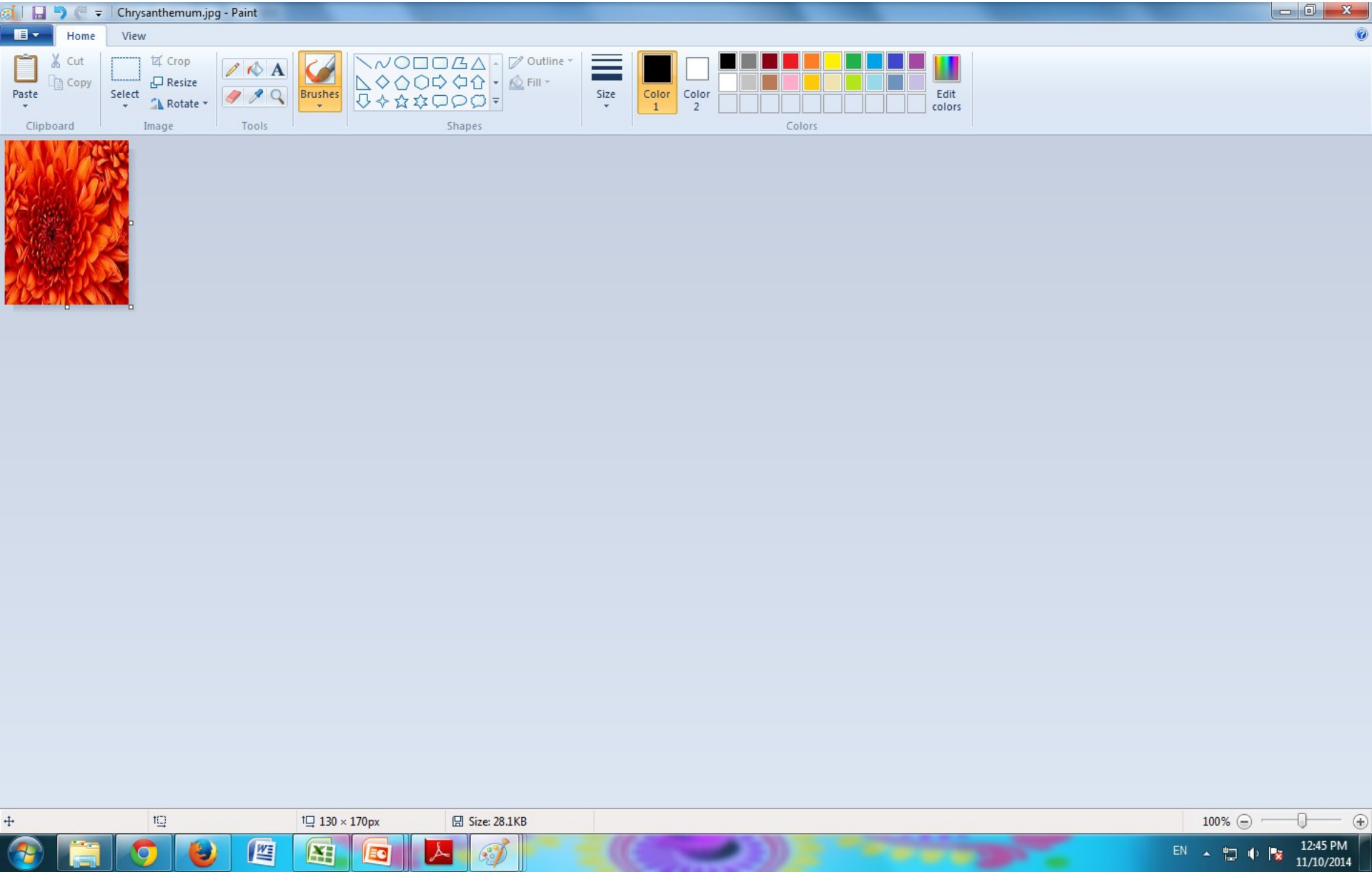

छायाचित्र क्रॉप झाल्यानंतर browser क्लिक करून छायाचित्र निवडा आणि ओपन या बटनावर क्लिक करा

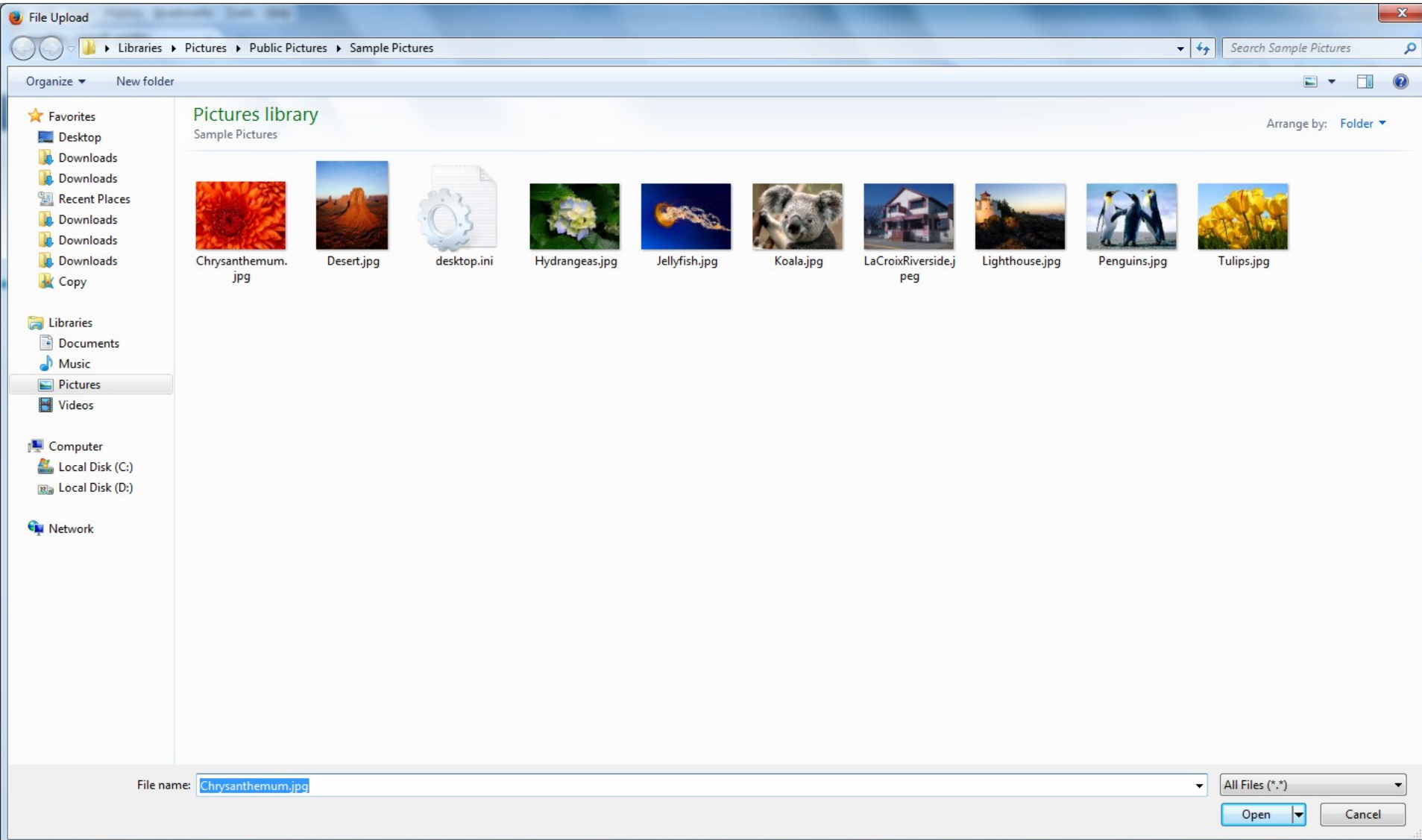

छायाचित्र अपलोड झाल्यानंतर तुम्हाला तशा प्रकारचा संदेश येईल

The screenshot shows a web browser window displaying the Maharashtra Lok Seva Aayog online portal. The browser's address bar shows the URL: <https://mahampsc.mahaonline.gov.in/MPSC/Forms/PhotoSignForm.aspx>. The page header includes the text "Welcome RavindraGangurde ! लॉग आउट | पासवर्ड बदला | मुख्य पृष्ठ | अ+ | अ+ | अ- | अ- | अ- | अ- | अ- | अ- | English". The main header features the logo of the Maharashtra Lok Seva Aayog and the text "महाराष्ट्र लोकसेवा आयोग ऑनलाईन अर्ज प्रणाली".

The main content area displays a form titled "छायाचित्र व स्वाक्षरी अपलोड". The form has two sections: "छायाचित्र Photo" and "स्वाक्षरी Sign". Each section has a "Browse..." button and the text "No file selected.". Below the form, there is a "सूचना :" section with the following text:

अपलोड केलेल्या प्रतिमेचा आकार 50 के बी पेक्षा जास्त अस् नये.
छायाचित्राची उंची 4.5 सें. मी पेक्षा अधिक अस् नये.
छायाचित्राची रुंदी 3.5 सें. मी पेक्षा अधिक अस् नये.

At the bottom of the form, there is a "समावेश करा" button. A small dialog box is open in the center of the screen, displaying the message: "छायाचित्र : छायाचित्र यशस्वीरित्या जतन झाले !". The dialog box has an "OK" button.

The browser's taskbar at the bottom shows the Windows logo, several application icons, and the system tray with the date and time: "1:02 PM 11/10/2014".

स्वाक्षरी अपलोड करण्यासाठी browser या बटनावर क्लिक करा

File Edit View History Bookmarks Tools Help

छायाचित्र / स्वाक्षरी अपलोड

https://mahampsc.mahaonline.gov.in/MPSC/Forms/PhotoSignForm.aspx

Welcome RavindraGangurde ! लॉग आउट | पासवर्ड बदला | मुख्य पृष्ठ | अ++ अ+ अ- अ-- अ English

मुख्य विषयाकडे जा | दिशादर्शकाकडे जा

महा ऑनलाईन मर्यादित महाराष्ट्र राज्य शासन आणि टाटा कन्सल्टन्सी सर्विसेस यांचा संयुक्त उपक्रम

महाराष्ट्र लोकसेवा आयोग ऑनलाईन अर्ज प्रणाली

प्रोफाइल स्थिती : अपूर्ण

मुख्य पृष्ठ ऑनलाईन अर्ज माझे खाते मदत

"पुढील टप्प्यामध्ये प्रवेश करण्यापूर्वी माहिती जतन करण्यासाठी "जतन करा" बटनावर क्लिक करा."

पायरी 1 : वैयक्तिक माहिती पायरी 2 : संपर्क तपशील पायरी 3 : इतर माहिती पायरी 4 : शैक्षणिक अर्हता पायरी 5 : अनुभव पायरी 6 : छायाचित्र / स्वाक्षरी अपलोड

छायाचित्र व स्वाक्षरी अपलोड

छायाचित्र Photo छायाचित्र अपलोड Browse... No file selected.

स्वाक्षरी Sign स्वाक्षरी अपलोड Browse... No file selected.

सूचना :

अपलोड केलेल्या प्रतिमेचा आकार 50 के बी पेक्षा जास्त अस् नये.

छायाचित्राची उंची 4.5 सें. मी पेक्षा अधिक अस् नये.

छायाचित्राची रुंदी 3.5 सें. मी पेक्षा अधिक अस् नये.

समावेश करा

EN 12:39 PM 11/10/2014

स्वाक्षरी निवडून ओपन या बटनावर क्लिक करा

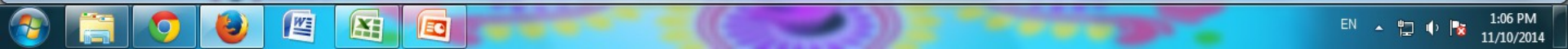
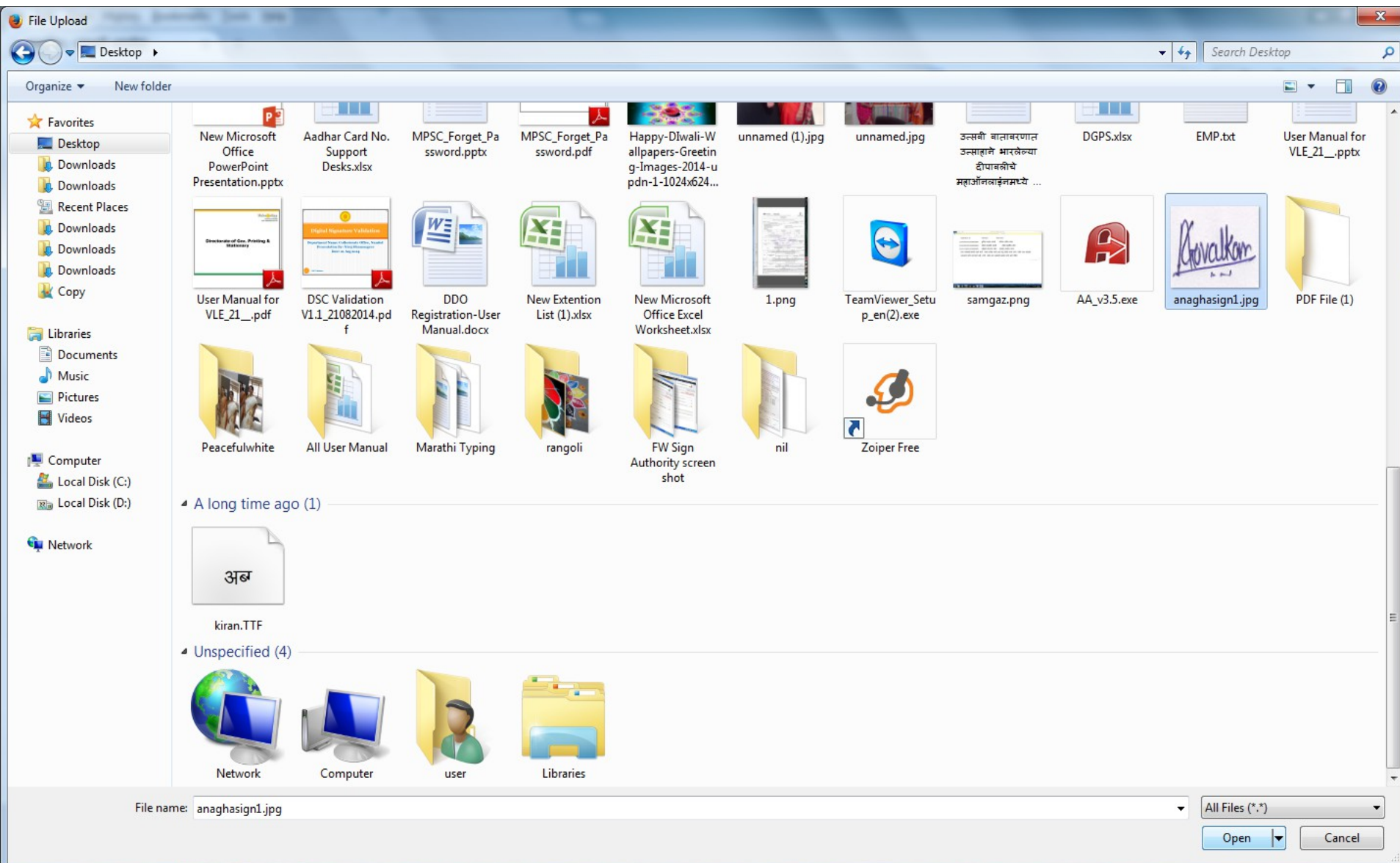

स्वाक्षरी ३.५ सेमी पेक्षा जास्त असू नये

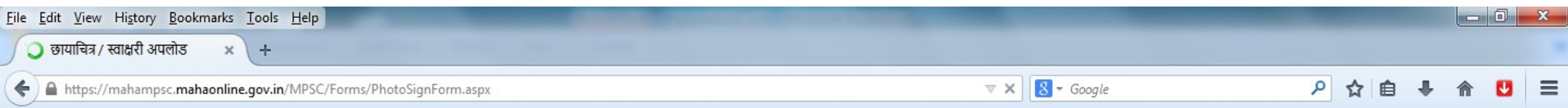

स्वाक्षरी : अपलोड केलेल्या प्रतिमेची रुंदी 3.5 सें मी पेक्षा जास्त असू नये.

OK

Transferring data from mahampsc.mahaonline.gov.in...



EN 1:08 PM 11/10/2014

स्वाक्षरी पेंट मध्ये ओपन करून Resize वरती क्लिक करा

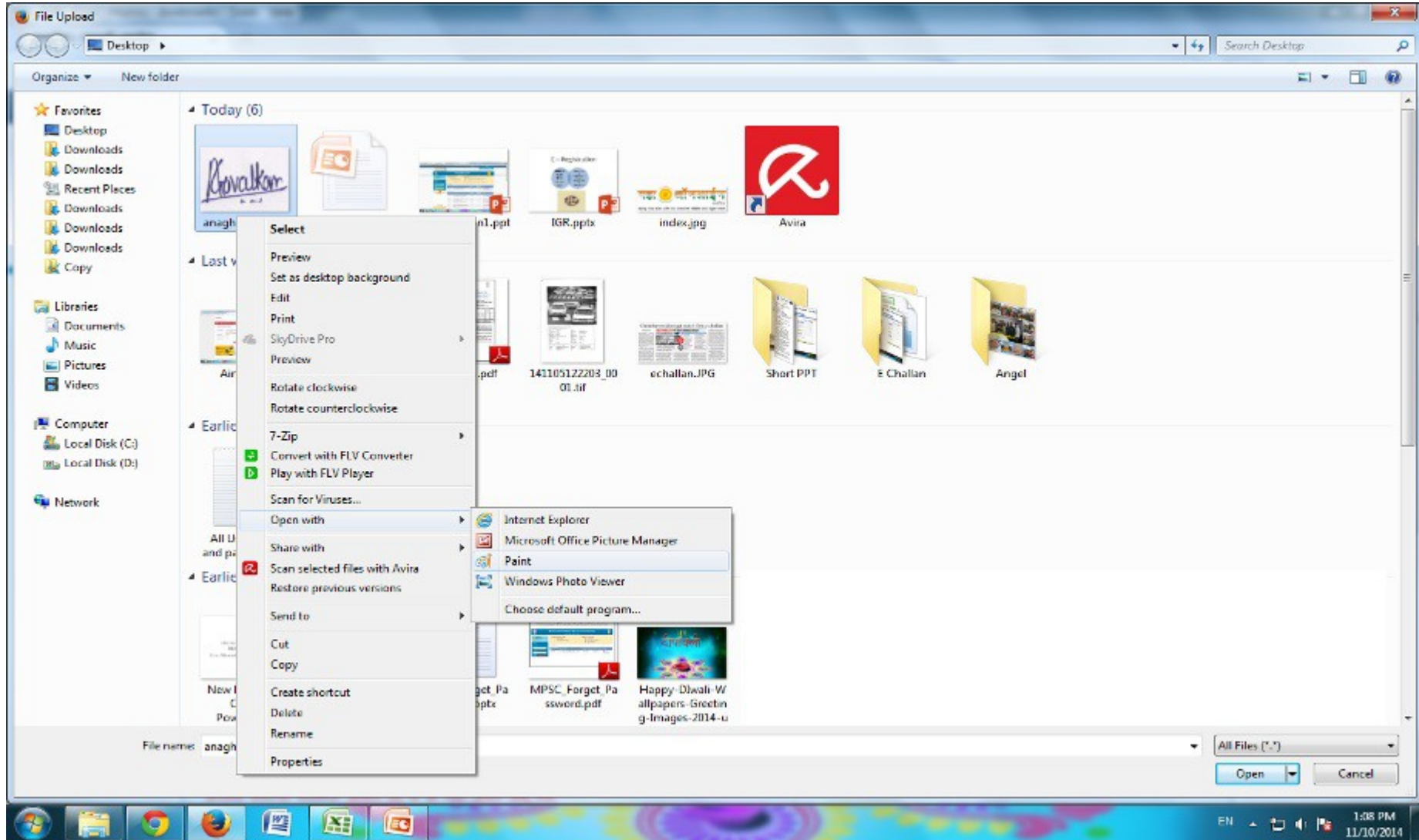

1. Pixels वरती क्लिक करा
2. Maintain aspect ratio unmark करा
3. Horizontal मध्ये 100 Pixels
4. Vertical मध्ये 90 Pixels

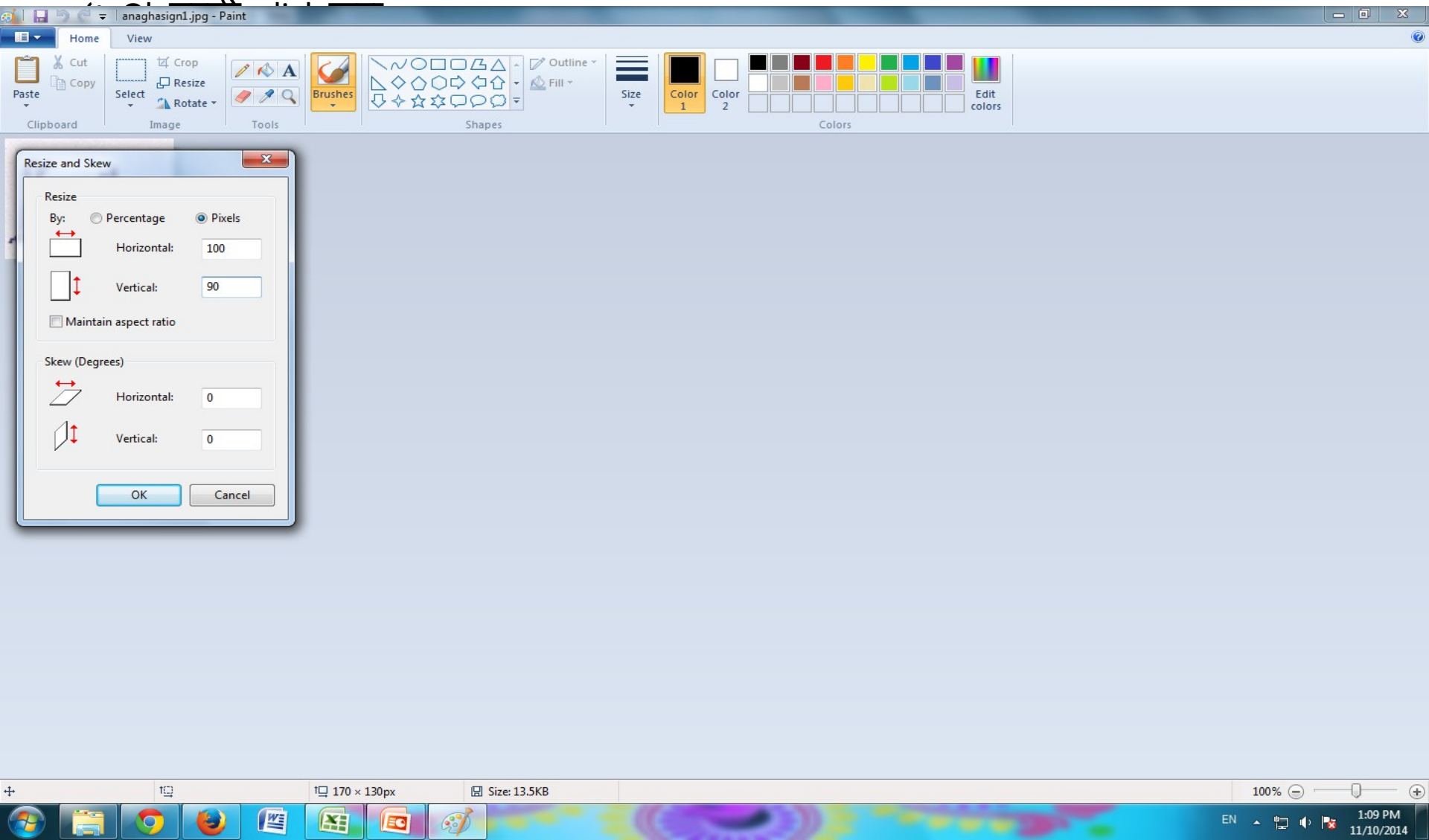

स्वाक्षरी अपलोड झाल्यानंतर तुम्हाला तशा प्रकारचा संदेश येईल

File Edit View History Bookmarks Tools Help

छायाचित्र / स्वाक्षरी अपलोड x +

https://mahampsc.mahaonline.gov.in/MPSC/Forms/PhotoSignForm.aspx

Welcome RavindraGangurde ! लॉग आउट | पासवर्ड बदला | मुख्य पृष्ठ | अ++ अ+ अ अ- अ- अ- अ- English

मुख्य विषयाकडे जा | दिशादर्शकाकडे जा

महाराष्ट्र ऑनलाईन मर्यादित

महाराष्ट्र राज्य शासन आणि टाटा कन्सल्टन्सी सर्विसेस यांचा संयुक्त उपक्रम

महाराष्ट्र लोकसेवा आयोग ऑनलाईन अर्ज प्रणाली

ऑनलाईन अर्ज माझे खाते मदत

प्रोफाइल स्थिती : अपूर्ण

"पुटील टप्प्यामध्ये प्रवेश करणे" बटनावर क्लिक करा.

स्वाक्षरी : छायाचित्र पशस्वीरिल्या जतन झाले !

OK

छायाचित्र व स्वाक्षरी अपलोड

छायाचित्र Photo	छायाचित्र अपलोड	Browse_ No file selected.
स्वाक्षरी Sign	स्वाक्षरी अपलोड	Browse_ No file selected.

सूचना :

अपलोड केलेल्या प्रतिमेचा आकार 50 के बी पेक्षा जास्त अस् नये.

छायाचित्राची उंची 4.5 सें. मी पेक्षा अधिक अस् नये.

छायाचित्राची रुंदी 3.5 सें. मी पेक्षा अधिक अस् नये.

समावेश करा

Transferring data from mahampsc.mahaonline.gov.in...

EN 1:10 PM 11/10/2014

छायाचित्र आणि स्वाक्षरी अपलोड झाल्यानंतर समावेश करा या बटनावर क्लिक करा

File Edit View History Bookmarks Tools Help

छायाचित्र / स्वाक्षरी अपलोड

https://mahampsc.mahaonline.gov.in/MPSC/Forms/PhotoSignForm.aspx

Google

छायाचित्र अपलोड

Browse... No file selected.

स्वाक्षरी

स्वाक्षरी अपलोड

Browse... anaghasign1.jpg

सूचना :

अपलोड केलेल्या प्रतिमेचा आकार 50 के बी पेक्षा जास्त अस् नये.

छायाचित्राची उंची 4.5 सॅ. मी पेक्षा अधिक अस् नये.

छायाचित्राची रुंदी 3.5 सॅ. मी पेक्षा अधिक अस् नये.

समावेश करा



महाऑनलाईन विश्वी | उपयोग करायच्या अटी | उत्तरदायित्वास नकार आणि धोरणे |

उत्तरदायित्वास नकार : या पोर्टलवर उपलब्ध आशय, विविध स्रोत आणि शासकीय विभाग/संघटनांकडून प्राप्त झाला आहे, त्यामुळे अधिक माहिती आणि सूचनांसाठी त्यांच्याशी संपर्क साधता येईल.

प्रकाशन हक्क २०१२, महाऑनलाईन मर्या., महाराष्ट्र राज्य शासन आणि टाटा कन्सल्टन्सी सर्व्हिसेस मर्या. यांचा संयुक्त उपक्रम सर्व हक्क सुरक्षित.

SERVERID:B

Transferring data from mahampsc.mahaonline.gov.in...

